افتتاح مدينة (سعود آباد) فى كراتشى

امتياز الجريدة للشركة العربية للطبع والنشر
مدير الجريدة ورئيس تحريرها
عبد الله عريف

بسم الله الرحمن الرحيم
الخميس ١٨ صفر سنة ١٣٧٥
١٢ الميزان سنة ١٣٣٤
٦ اكتوبر سنة ١٩٥٥

البلاد السعودية
صحيفة الشعب العربي السعودي

صحيفة يومية
العدد ١٩٦٤ السنة التاسعة عشرة
٤ صفحات - ثمن النسخة ثلاثة قروش وارجة
تلغرافيا : مكة « البلاد »

الاعلانات
يتفق عليها مع الادارة
الاشتراكات
داخل المملكة ٤٠ ريالا سعوديا
خارج المملكة ٦٠ ريالا سعوديا

ريت رافى المعتاره
RAVOIL
لوكلاء : متشل كوتس

نائب وزير خارجية أمريكا لا يتنبأ

بسياسة حكومته فى الشرق الاوسط بعد صفقة الاسلحة

بيروت :ـ صرح المستر جورج الن مساعد وزير الخارجية الامريكية لشئون الشرق الاوسط لدى وصوله بيروت بان زيارته لمصر كانت مرضية جداً وقال انه لايستطيع ان يتنبأ بعاقد تكون عليه سياسة الولات المتحدة فى الشرق الاوسط نتيجة لصفقة شراء الاسلحة التى عقدتها مصر مع الكتلة السوفيتية وسيبقى المستر الن فى لبنان حتى يوم الخميس وقد تناول فى ليلة الامس طعام العشاء على مائدة السيد كميل شمعون رئيس الجمهورية اللبنانية وقد اعرب عدد من النواب اللبنانيين عقب مناقشة جرت فى البرلمان اللبنانى اعربوا عن تأييدهم لخطوة مصر وطالبوا الحكومة اللبنانيه بأن تحذو حذوها واتخذ البرلمان قرارا يعرب عن تأييده لسياسة رئيس الوزارة المصرية التى ترمى الى تسليح بلاده .

وتقول اخبار عمان ان الحكومة الاردنية ابرقت الى رئيس الوزارة المصرية تمدح فيها موقفه .

تعليق

سياسة الدول الغربية فى الشرق الأوسط

اصطدمت آمال المعسكر « الانجلو اميركى » بخيبة أمل حينما وافقت تشيكوسلوفاكيا على ان تبيع لمصر الاسلحة بالمقايضة فتأخذ مقابلها صادرات القطن والارز،.. فى الوقت الذى امتنعت فيه امريكا وبريطانيا وفرنسا ان تبيع اسلحتها بالنقد ، ولسنا بالطبع نخدع بهذا التقرب من معسكر دول اوروبا الشرقية لاننا لا ننسى ان (المعسكرين) معا .قد تبنيا اسرائيل عدوة العرب رقم (١) وان كلا منهما ساهم بنصيب يحمل طابع السخاء بوضوح! ولكن ماذا سيحدث الأن ؟هل تطلق امريكا، وبريطانيا ، يد تشيكوسلوفاكيا ومن خلفها روسيا لتأخذ وتعطى مع الشرق الاوسط« بالبحبحة » . تأخذ منه صادراته وتعطيه بضاعة مما يحتاجه وغالبا لا يحتاج فى الوقت الحاضر إلا (السلاح) .. أم ستقف امريكا ومن ورائها بريطانيا لتقديم عروض سخيه من الاسلحة بالمقايضة كما فعلت تشيكوسلوفاكيا . .

لقد تقدمت امريكا بهذه العروض من جهة بينما تقدمت بريطانيا بالاحتجاج من الجهة الاخرى والعروض التى قدمتها امريكا حتى الآن مبهمة غير واضحة !! فمثلا هل تريد امريكا المقايضة بالاسلحة أم تريد نقدا بالدولار الذهبى وهل تقدم الدول العربية جميع الاسلحة الثقيلة والخفيفة دون قيد أو شرط أم انها مناورة فقط ؛ تقصد منها الغاء صفقة هذه الاسلحة الكبيرة التى اثارتها واقامتها واقعدتها فاذا سلمها ما تريد عادت الى فرض القيود واقامة السدود !! ان هذا ماسيحدث سلفاً فهذه الضجة التى اثارتها ليس المقصود منها إلا المحافظة على اسرائيل وعلى كيان اسرائيل فاذا كان قصدها واضحا فهل من المعقول ان تسلح العرب ،واذا صدقت واعطتهم الاسلحة فهل ستترك اسرائيل .؟ كلا ـ انها ستبعث اليها اضعاف ما تبعثه الى الحكومات العربية بل انها ستفاضل بين ماترسله الى اسرائيل وماترسله الى العرب!.. وستصبح عندئذ الدول العربية فى المرتبة الثانية بعد سلاح الجيش الاسرائيلي وسوف يترتب على ذلك أن اسرائيل لا يمكن ان تدافع عن كيانها فحسب.. بل انها ستغزو الدول العربية. وماذا تنتظر وهى تعرف نوع السلاح الذى يملكه خصمها ومدى فعاليته .. وقد ظهر ان الاسلحة الثقيلة المرسلة الى الشرق الاوسط كانت بمعدل ٣٠ ٪ مما ترسله امريكا وبريطانيا وفرنسا الى اسرائيل لقد كانت الاسلحة تهرب اليها من هذه الدول الثلاث الكبرى فكانت عملية القرصنة التى يحذقها الانجليز تمارس « عيانا بيانا » على حساب العرب وفى قلب البلاد العربية وما الوثيقة السرية التى اعترفت بها وزارة الحربية البريطانية الا واحدة من عدة وثائق سرية سوف تظهرها الاحداث التى تتتابع فى الشرق الاوسط

لقد ظهر للعالم اجمع ان عقلية القرون الوسطى التى تعامل بها امريكا وبريطانيا وفرنسا الشرق الاوسط بعد الحرب العالمية الاولى افضت الى ما يسمونه « السياسة السوداء » فكانت هذه الاحداث نتيجة حتمية لهذه السياسة التى رسم الاستعمار خططها منذ ان تقاسموا تركة الدولة العثمانية او « الرجل المريض » كما تسمى . . وهذه السياسة تقوم فى جوهرها على أضعاف دول الشرق الاوسط خيفة ان تبعث الامبراطورية العربية . . هذه هى السياسة التى يطبقها المستعمر الغربي فى الشرق الاوسط اليوم ليضعف كيان الشعوب العربية بتركها عزلاء ويحد من نهضتها ووثبتها لانها ستكون فى حالة توتر وقلق دائمين ولان مقدراتها ستكون خاضعة للغرب وقواها تسيطر عليها دولا بعينها او ما يسمى (بالانحياز الجبرى) .. انى اعتقد ان الاستمرار على هذا التصرف الجنونى الذى تتصرفه دول الغرب قد يطلق شرارة حرب عالمية ثالثة .. ومن أين ؟ من الشرق الاوسط ؟

سليمان قاضى

الخط الحجازي من دمشق الى المدينة المنورة

دمشق :ـ استقبل دولة السيد سعيد رئيس مجلس الوزراء فى مكتبه بوزارة الخارجية مدير الخط الحديدى الحجازى وبحث معه موضوع تقرير اللجنة التنفيذية لأعادة تسيير الخط الحديدى الحجازى من دمشق الى المدينة المنورة .

مجلس البرلمان السّورى

يناقش قضية التسلح..ويرفض مقترحات دالاس

دمشق :ـ ناقش مجلس البرلمان السورى قضية التسلح فأيد السيد فاخر الكيالى الخطوة الجرئية التى خطتها مصر وهاجم تقوة دول الغرب على موقفها من قضية التسليح وطلب رفض مقترحات دالاس ومشروع جونستون وتكلم السيد فيصل العسلى فقال انه فى الوقت الذى تساق فيه بريطانيا وامريكا فى سبيل استخدام اسرائيل كأداة تهديد ووعيد للعرب فوحى، الغرب بالخطوة العملية الجريئة التى خطاها الرئيس جمال عبد الناصر وظفرت بتأييد الحكومات العربية وطار صواب الغرب لفقد نفوذه فى هذه المنطقة الى الابد .

اللجنة السياسية لجامعة الدول العربية فى دورتها القادمة تبحث

الاعتداءات البريطانية فى اليمن

تأشيرات الدخول بين الدول العربية

القاهرة :ـ احالت اللجنة السياسية للجامعة العربية موضوع الاعتداء البريطانى على جنود اليمن الى اجتماع وزراء خارجية الدول العربية الذى يعقد فى القاهرة يوم السبت القادم

تاشيرات الدخول بين البلاد العربيـــة

كما بحثت اللجنة اتفاقية تاشيرات الدخول بين الدول العربية وصرح الأمين العام للجامعة العربية بان اللجنة السياسية ستواصل بحث هذا الموضوع فى اجتماعها المقبل (اليوم) والأمل معقود على الغاء هذه التأشيرات بين الدول العربية

امارة عمان

وبحثت اللجنة السياسية ايضا طلب انضمام امارة عمان الى الجامعة العربية .

البيان الثلاثى أخل بتوازن القوى فى الشرق الاوسط

لندن : ـ قال متحدث باسم وزارة الخارجية البريطانية أنه لا يوجد ثمة مايعتبر خرقاً للبيان الثلاثى الصادر عام ١٩٥٠ كما ذكر السيد الرئيس جمال عبد الناصر واضاف المتحدث ان السياسة البريطانية قائمة على اساس البيان الثلاثى واجاب ان البيان كان مدعما نافعا للامن فى هذه المنطقة من العالم ويعلق المراقبون السياسيون فى القاهرة على هذا التصريح بانه لعجيب حقا ان ينكر المتحدث باسم وزارة الخارجية البريطانيه خرق حكومته لهذا البيان

فماذا يسمى اذا تدفق الاسلحة على اسرائيل من فرنسا واميركا بل وحكومته ايضا .

وقد قالت جريدة دافار الاسرائيلية ان نفس هذا المتحدث قال فى يوم ٢٩ سبتمبر الماضى ان حكومته ستزيد من تسليح اسرائيل فهلا يعد ذلك كله خرقا للبيان الثلاثي وهل نسى المتحدث ما سببته حكومات الدول الثلاث التى وقعت البيان الثلاثى من اخلال توازن القوى فى منطقة الشرق الاوسط وهل يعتبر هذا المتحدث هذا الاختلال تدعيما نافعا للامن فى هذه المنطقة .

شحنة جديدة

من الأسلحة لاسرائيل

قال ناطق اسرائيلى ان أسرائيل ستتسلم قريبا انواعا جديدة من الاسلحة والمعدات وقال انها تعمل ايضا فى سبيل صنع القذائف الموجهة ،

فشل اسرائيل

براغ

روت وكالة يونايتد برس على لسان ناطق اسرائيلى قوله ان محاولات السفير الاسرائيلى فى براغ للتدخل ضد شحنة الاسلحة التشيكية لمصر قد باءت بالفشل .

تأييد مصر

القاهرة ـ بعث المؤتمر الوطنى اللبنانى الذى يضم سبعة أحزاب سياسية برقية الى الرئيس جمال يعلن فيها تأييده لخطوات مصر فى تسليح الجيش .

الوضع فى الشرق الاسط

لندن

عاد وزير الخارجية البريطانية الى لندن أمس وقصد توا الى مجلس الوزراء الذى ارجأ اجتماعه حتى حضوره . وكان الوزير البريطانى قد أجرى محادثات فى وشنطن مع وزير الخارجية الامريكية حول الوضع فى الشرق الاوسط عقب افتتاح الدورة الجديدة للامم المتحدة .

تدخل الغرب فى شئون الشرق

علم من مصدر مسئول أن تركيا ودول الغرب تضغط الآن بشدة على ليبيا حتى تمتنع عن تبادل العلاقات السياسية مع الاتحاد السوفيتى . ومعروف أن ليبيا مصممة على استعمال حقها كدولة مستقلة ذات سيادة لتبادل العلاقات مع من تشاء .

الرياض الناهض

فى عهدنا الذهبي ـ عهد جلالة الملك المعظم سعود الاول

لقد اتيح لى ان ازور مدينة الرياض فى الأيام القريبة الماضية زيارة خاطفة وكان آخر عهدى بها فى اعقاب عام ١٣٦٩ ولما كنت اسمع كثيرا عن تقدمها وتطورها فقد أعددت نفسى لمواجهة هذا التطور اعدادا كنت اعتبره خياليا، ولشد ما دهشت عندما اقتربت بى السيارة من تلك المدينة وأخذت معالمها تظهر شيئاً فشيئا اذرأيت نهضة عمرانية جبارة فاقت ما كنت اتصوره ، رايت عمارات شامخة قوية مبنية بالأحجار والاسمنت المسلح على الطراز الحديث وسبلا ممهده وحدائق مقامة نسقت تنسيقا جميلا اضفى على الشوارع جمالا كان يخفيه فى السابق ذلك الغبار المشين الذى كان يخيم عليها نتيجة لحركة السيارات الدائمة هناك، أما الآن فان المار لايرى فى الطرق الرئيسية مايسوءه أو يعكر صفو مزاجه وحتى الطرق الفرعية فقد دب اليها الاصلاح والعناية متجهة الى تعميم الاصلاحات فى كافة ارجاء المدينة رغبة فى اظهارها مدينة نموذجية فى مرتبة عالية تتناسب ومكانها فى النفوس من حيث كونها عرين الملك وموئل العروبة والاسلام فى حكم آل سعود الزاهر المديد ان شاء الله .ولا اكتم انى مع خبرتى السابقة فى تلك المدينة لم استطع فى زيارتى لها هذه المره الاستدلال على كثير من الاماكن فيها وقد بقيت طيلة مكثى أسيرا للدليل الذى يسير معى ليدلنى على ماأريد الوصول اليه من الامكنة وذلك لتغير الوضع تغييرا كليا فى المدينة سيرا فى موكب التقدم والعمران اللذين اخفيا جل معالم المدينة القديمة ولعل من ابرز هذه الاعمال الشوارع العظيمة التى اخترقت المدينة من جميع نواحيها بشكل هندسى جذاب جعل المدينة تستقبل الوافدين اليها برحب واتساع وقضى على تلك المناظر الرثة فيها التى لم تعد تتناسب مع عاصمة الملك ومحط آمال العروبة وان مما يبعث على السرور والابتهاج أن يرى الزائر مظاهر التوفيق الحكومى بادية بفوائدها الجمة فى هذا المجهود العظيم فهذه الشوارع التى فتحت أخيرا توخيا لوسعة المدينة وتجميلها أسفرت عن كسب حاضر عظيم للأهالى عامة وللذين اسعدهم الحظ فكانت دورهم أو ممتلكاتهم من الاماكن التى هدمت من اجل التوسعة بصفة خاصة حيث تدعوضوا عنها تعويضا مكنهم من ان يبنوا من بقية أماكنهم بنايات اقوى واجمل من بنايتهم الأولى واكثر فائدة فالماشى فى الشارع الآن يجد نفسه بين صفين من البنايات الجميلة جدا على طول الشارع بنيت الطوابق السفلية منها للكوردكاكين ومعارض ومايماثلها وبنيت الطوابق الاخرى لتكون مكاتب ومحلات للسكن مما أظهر المدينه مظهرا جميلا حقا يتفق مع مكانتها الرفيعة ويساوى بها المدن الكبرى التى سبقتها فى التقدم والعمران بمئات السنين ومما لا يخفى أن كثيرا من الاراضى الحكومية ومن أهمها اكثرية القصور الملكية السابقة والساحات المحيطة بها قد تبرع بها صاحب الجلالة الملك المعظم لتوسعة الشوارع السابق ذكرها الأمر الذى سهل مهمة القائمين بالعمل وساعدهم على سرعة اتمامه وزاد من روعته وجماله . ولا أخفى اعجابى الجم بالمسجد الجامع العظيم الذى أمر ببنائه حضرة صاحب الجلالة فى قلب المدينة على حساب جلالته الخاص فظهر آية فى الابداع والاتساع ومفخرة يسجلها التاريخ لجلالته بمداد من الذهب وقد زود هذا المسجد بجميع الوسائل المؤمنة لراحة المصلين .

البقية على الصفحة ٢

حاكم باكستان يفتتح

مدينة « سعود آبـــاد »

افتتح الحاكم العام لباكستان ميجور جنرل اسكندر ميرزا مدينة اللاجئين الجديدة التى أسموها « سعود آباد » (أى المدينة التى عمرها الملك سعود) واشاد فى خطابه الذى ألقاه بهذه المناسبة تبرعات جلالة الملك سعود الاول لاسعاف اللاجئين ، أيام زيارته باكستان ، كما ذكر تبرعات وزير المالية السابق الشيخ عبد الله السليمان ومعالى الشيخ محمد لادن ومعالى الشيخ عباس الشربتلى ، وقال الحاكم العام أن التبرع الملكى الذى تمكنا به من انشاء هذه المدينة لجيل لاينساه الشعب الباكستانى .

وشهد هذا الحفل سفير المملكة العربية السعودية ووزير الجمهورية السورية المفوض وغيرهما من السفراء والوزراء ورجال السلك السياسى وكبار الموظفين وكثير من أبناء الشعب وهتفوا بحياة جلالة الملك .

وأعلن الحاكم العام بعد ذلك تبرعه باربعة عشر الف روبية لتأسيس مدرسة ابتدائية ومستشفى فى مدينة « سعود آباد »

بريطانيا تعترف

بوجود الوثيقة السرية

القاهرة :ـ اكدت بريطانيا وجود الوثيقة التى اشار اليها الرئيس جمال عبد الناصر فى خطابه الأخير وصرح متحدث بلسان وزارة الحرب البريطانية بأن سرية هذه الوثيقة تمنع الحكومة البريطانية من البوح بمضمونها هذا وقد تهرب الناطق بلسان وزارة الخارجية البريطانية من التعليق بشىء عندما سئل هل أطلع السفير البريطاني بالقاهرة على هذه الوثيقة كما وعد الرئيس المصرى .

أخبار قصيرة ...

دمشق ـ سيرأس السيد سعيد الغزى رئيس الوزارة السورية وفد بلاده الى اجتماع وزراء الخارجية الذى سيعقد فى القاهرة فى ٨ اكتوبر الحالى ـ أى يوم السبت القادم ـ

وصرح السيد احمد الشقيرى رئيس وفد سوريا الى الامم المتحدة بان سوريا ستحصل على السلاح اذا احتاجت اليه حيثما وجدته ومن دول اوربا الشرقية اذا لزم الامر .

وقد اجتمع مندوبو روسيا وتشيكوسلوفاكيا وبولندا فى الامم المتحدة بمندوبي مصر والمملكة العربية السعودية وسوريا والعراق ولبنان لبحث انتقادات تصدير الأسلحة لمصر .

حي على الصلاة

اليوم	فجر د	فجر س	ظهر د	ظهر س	عصر د	عصر س
الخميس	٤٩	١٠	٦	٦	٢٩	٩

أسعار العملة

فرش	ريال	
١١	٥	الجنيه الانجليزي
٢	١٠	الجنيه المصري
١٠	١٠	الجنيه الاسترليني
٨	١٠	الدينار العراقي
١٦	١٠٣	مائة الروبية الباكستانية
١٦	٧	مائة الروبية الهندية
١٧	٣	الدولار الأمريكي
٢٠	٩	الدينار الأردني
١	١	الليرة السورية
٤	١	الليرة اللبنانية

يوميات الاذاعة

ايها المستمعون الكرام —

يسرنا ان نلتقي بكم في فترة الظهيرة لهذا اليوم والتي تبدأ في تمام الساعة الثامنة حيث نقدم لكم قصة الاسبوع وهي بعنوان (غريب في بيته) ترجمة الدكتور (صلاح بدرخان) حتى موعد نشرتنا الاخبارية الثانية لهذا اليوم والتي نوافيكم بها في تمام الساعة الثامنة والربع وبانتهاء هذه النشرة نتوقف عن الارسال حتى نعود فنلتقي بكم في فترتنا المسائية الاولى والتي تبدأ في تمام الساعة الواحدة الاربعا بتلاوة آي من الذكر الحكيم من سورة (آل عمران) للمقرئ الشيخ محمود سلامه منصور حتى الساعة الواحدة وخمس دقائق تستمعون الى حديث الاسلام حرب على التعصب للاستاذ رياض هلال وفي الساعة الواحدة والربع نقدم فاصلا موسيقيا حتى موعد نشرتنا الاخبارية الثالثة والتي نوافيكم بها في تمام الساعة الواحدة والثلث ثم ينتقل المايكرفون الى المسجد الحرام لينقل لكم اذان العشاء وبانتهاء اذان العشاء نتوقف عن الارسال حتى نعود فنلتقي بكم في فترتنا المسائية الثانية والتي تبدأ في تمام الساعة الثانية والربع بتلاوة آي من الذكر الحكيم من سورة (آل عمران) للمقرئ الشيخ جميل آتني حتى الساعة الثانية والنصف يقدم الزميل حسن الطوخي برنامج بين الاذاعة وسامعيها حتى الساعة الثالثة الاربعا يأتيكم حديثنا المسائي لهذا اليوم للدكتور محمد مندور وموضوعه العالم العربي في المعترك الدولي وفي الساعة الثالثة الاخمس دقائق تستمعون الى شيء من الموسيقى حتى موعد نشرتنا الاخبارية الرابعة والاخيرة لهذا اليوم والتي نوافيكم بها في تمام الساعة الثالثة وفي الساعة الثالثة والربع نقدم ملخص انباء اليوم وبهذا نأتي على نهاية برامج اليوم ونتوقف عن الارسال حتى نعود فنلتقي بكم غدا صباح الجمعه انشاء الله في تمام الساعة الثانية عشر والتي تبدأ بتلاوة آي من الذكر الحكيم من سورة النمل للمقرئ الشيخ رفعت مصطفى الجمل حتى موعد نشرتنا الاخبارية الاولى والتي نوافيكم بها في تمام الساعة الثانية عشر والنصف وفي الساعة الواحدة الا ثلثا تستمعون الى فاصل من الموسيقى حتى الساعة الواحدة الاربعا يأتيكم حديثنا الصباحي لفضيلة السيد علوي مالكي وفي الساعة الواحدة الاخمس دقائق يأتيكم ركن الاطفال ويقدمه باسعيد وفي الساعة الواحدة وعشر دقائق يأتيكم ركن الطلبة الذي يشرف عليه الاستاذ محمد عبد الصمد فدا وبهذا نأتي على نهاية برامج هذه الفترة فنتوقف عن الارسال حتى نعود فنلتقي بكم غداً والى اللقاء .

الى مستأجري ومستحكري

وقف الشريف محمد عبد الكريم

يعلن نصار بن منصور الناظر على وقف الشريف محمد عبد الكريم اللهيبق لعموم المستأجرين والمستحكرين للوقف المذكور مراجعته بمكتبه الكائن بجرول خلف البيبان بجانب عمارة السيد علي اليار ابتداء من يوم السبت الموافق ٢٠ صفر سنة ٧٥ للاتفاق معهم في خصوص اجرة هذا العام سنة ٧٥ وذلك من بعد صلاة العصر مع احاطة الجميع بان كل من يتأخر عن المراجعة لمدة شهر تعد اجارته لاغية .

سمو الامير

فهد بن عبد العزيز

يزور المدرسة الاهلية بالرياض

[الرياض : برقياً من مدير المدرسة الاهلية]

في يوم الثلاثاء الموافق ٧٥/٢/١٦ زار سمو وزير المعارف الأمير فهد ابن عبد العزيز المدرسة الاهلية الابتدائية زيارة تفقدية طاف خلالها بجميع الفصول الدراسية كما زار مقصف المدرسة التابع لصندوق الطلاب وقد تلطف بمناقشة المشرفين على ادارته من الطلاب فاعجب بدقة العمل والنظام الذي يسيرون عليه وقد تكرم بتأمين ثلاجة فريجادير للمقصف وقال سموه عنها انها مساهمة شخصية منه للصندوق ادام الله سموه رائداً لطلاب العلم في ظل المليك المفدى .

الى الرياض

سافر الى الرياض بطريق الجو أمس كل من معالي الشيخ محمد بن لادن وزير الدولة ومدير الانشاءات الحكومية ، وسعادة الشيخ فهد بن كريديس رئيس الخاصة الملكية بديوان جلالة الملك المعظم .

من القاهرة

قدم من القاهرة بطريق الجو أمس الوفد السعودي للمؤتمر العلمي العربي الثاني برئاسة الاستاذ علي حسن غسال مدير ادارة البعثات الخارجية بوزارة المعارف وعضوية الاستاذ عبدالله ابو العينين مدير ادارة الترجمة بالوزارة والاستاذ عبدالقادر كعكي مساعد مدير المدرسة الصناعية وكانوا قد سافروا اليها يوم ٧٥/١/٢٣ للاشتراك في المؤتمر المشار اليه فنرحب بقدومهم .

تعيين

صدر الامر السامي بتعيين الاستاذ حمزه الجعلي ، مديراً للجوازات والجنسية بالعاصمة .

اجتماعيات

* سافر الى المدينة المنورة في طريقه الى دمشق بطريق الجو أمس الشيخ سعيد كردي الزعيم السابق في الجيش السعودي .

* قدم من القاهرة جواً امس الاستاذ علي عوض المستشار بوزارة الخارجية والاستاذ سعيد بصراوي من موظفي وزارة الخارجية .

* سافر الى القاهرة بطريق الجو أمس الدكتور يوسف الهاجري .

* عاد من القاهرة جواً أمس الشاب يوسف محمد الطويل .

افتتاح

المدرسة الثانوية بالغاط

[الغاط — برقيا من مدير المدرسة]

تم فتح المدرسة الثانوية في الغاط وقد اقبل الطلاب عليها اقبالا منقطع النظير ، وبدأت الدراسة بها يوم السبت الموافق ٦ الجاري امد الله في عمر جلالة الملك ووفق سمو وزير المعارف للنهوض بالتعليم .

مناورة كبرى

تشجيعا للحركة الرياضية يقيم فريق كوكب النصر مناورة كبرى بينه وبين اشباله على ملعبه المعروف بحي الزاهر — الشهداء — مساء يوم الجمعة الموافق ٧٥/٢/١٩ فنحث الجمهور على مشاهدتها .

سمو الامير عبد الله الفيصل

يسافر الى القاهرة

غادر مطار جدة متوجهاً الى القاهرة بطريق الجو يوم أمس صاحب السمو الملكي الامير عبد الله الفيصل وزير الداخلية ، وبمعية سموه الاساتذة حسن الفي وكيل الأمن العام للجوازات والجنسية ، وعبد المجيد شبكشي مدير شرطة جدة ، وعمر شمس مدير الجوازات والجنسيات بجدة ، وحاكم عبد المولى وكيل قائد ، والشاب داود عبدالله كتبو .. وقد ودع سموه في المطار بالحفاوة والاجلال ، فنرجو له السلامة في الحل والترحال .

بعثة

وزارة الزراعة الاصلاحية

تواصل البعثة الزراعية برئاسة وكيل وزارة الزراعة الانتقال من مدينة لاخرى لتقرير ما يستطاع عمله لمشروع الاصلاح الزراعي في تلك المدن ، وقد غادرت البعثة مدينة حائل أخيراً بعد ان ادرجت في تقريرها الكثير من المواضيع الاصلاحية التي ستقوم الوزارة بتنفيذها فيها وفي عنيزة وبريدة .

وتمضي البعثة في دراساتها فتزور المدينة المنورة لتدرس فيها مشروع السدود الممكن اقامتها كسد العاقول وغيره من المشاريع النافعة للبلاد .

في معرض

دمشق الدولي

عرضت وزارة الدفاع والطيران بالجناح السعودي في معرض دمشق الدولي الثاني صوراً كثيرة تبين تقدم الجيش السعودي وتطوره والجهود المبذولة لجعله في مصاف الجيوش الحديثة في العالم ، كما عرضت صوراً تبين نشاط الجيش ومستشفياته وثكناته وصوراً عن فرق المظلات في المملكة .

وفي خزانة زجاجية انيقة عرضت نماذج من مصنوعات مصانع الحربية وقد كانت تلك النماذج موضع اعجاب الكثيرين واملهم في ان تتطور تلك المصانع فتنتج الكثير من الاسلحة التي يحتاج اليها الجيش .

الى الطلاب

رغبة في تيسير حصول الطلاب على كتاب

واحة البعثات

قد جرى تخفيض سعره الى النصف فاصبح سعره ريالين بدلا من اربعة لمدة اسبوع فقط

بمكتبة الثقافة بمكة والطائف

فانتهزوا الفرصة قبل فواتها

دار

بمحلة فوق بالطائف للبيع

المعروض بالمزاد العلني كامل الدار الواقعة بمحلة فوق المحتوية على مقعدين ومخازن سفلية ومجلسين عما فيها ومبيت بمنافعه فكل من له رغبة فليراجع المعلم علي ابن صدقه نصار بدكان نور علي واولاده ببرحه بن عباس

الصاغ

عبد الفتاح خياط

يشكر كل من واساه في ابنه منصور سواء بالحضور او برقيا او كتابا ويسأل الله الا يريهم مكروها .

بقية الصفحة الأولى

الى رياض الناهضة ..

هذا في داخل المدينة أما في خارجها فان العمران قد امتد الى مسافات متباعدة جداً وعلى شكل منسق يدعو الى الاعجاب وهناك يشاهد الزائر محطة السكة الحديدية التي تصل الظهران وملحقاته والاحساء والخرج في مدينة الرياض هذه المحطة العظيمة التي ساعدت كثيراً على سرعة التقدم العمراني هناك كما يشاهد محطات الكهرباء الجبارة التي جعلت من المدينة مدينة نموذجية يتمتع سكانها بجميع اسباب الراحة المستمدة من القوة الكهربائية في هذا العصر الذي أصبحت جميع وسائل الراحة فيه تعتمد على الطاقة الكهربائية اعتمادا كلياً . ومما يجدر ذكره انه اذا ما استمرت هذه الحركة التقدمية الجبارة وهي مستمرة باذن الله فان الرياض سوف تصبح في الاعوام القريبة القادمة من أكبر واحسن مدن الشرق الأوسط وستتسع فيها ميادين العمل الى أبعد حد ممكن ولا يفوتني أن ابدي دهشتي واعجابي بالسرعة الفائقة التي تتم فيها الاجراءات الاصلاحية من عمرانية وغيرها في هذه المدينة فانها سرعة مثالية حقا يستحق القائمون عليها كل شكر وتقدير ولا شك ان ذلك كله عائد الى الرعاية الملكية الكريمة والثقة العظيمة التي يمنحها صاحب الجلالة ايده الله للرجال المخلصين هناك وعلى رأسهم سمو الأمير سلمان بن عبد العزيز أمير الرياض الشاب المتدفق نشاطا وحيوية واخلاصا للواجب ثم سمو رئيس بلدية الرياض . هذا وان مما يبعث على السرور والتفاؤل في سرعة تحقيق المستقبل العظيم الذي ينتظر للرياض ان تجد الشعب كله راضيا ومقدرا للجهود التي تبذل لتحسين الاحوال هناك متعاونا مع المسئولين في كل ما يعود بالنفع على الجميع ويتضاعف سرور الزائر حقا عندما يلاحظ ان هذه النهضة مقرونة بنهضة ثقافية عظيمة تبين المدى البعيد الذي وصل اليه وعي وادراك الشعب هناك وما ذلك الا بفضل الله ثم بفضل الجهود الكريمة التي يبذلها صاحب الجلالة أيده الله في الحقل العلمي والتي ستؤدي ان شاء الله الى نتائج أحسن ومدى أبعد في الاصلاح والتقدم . وبعد فهذه كلمة قصيرة بالنسبة لنهضة الرياض التي شملت جميع مرافق الحياة فيها ارجو أن يلم بها من لم يزر هذه المدينة في الوقت القريب ليعلم بما وصلت اليه من شأو بعيد في مضمار التقدم والاصلاح وما يرجى لها من مستقبل باسم ان شاء الله . وان كان لي ان أتمنى في هذه المناسبة فانني أتمنى ان تسير الاعمال في جميع انحاء المملكة بالسرعة والاتقان التي تسير عليها الاعمال في الرياض . والله ولي التوفيق ومنه يستمد العون والتوفيق .

سعود بن عبد الرحمن السديري

شكر تعزية

آل السجيني يشكرون كل من تفضل بمواساتهم في فقيدتهم بالحضور شخصيا او برقيا او كتابيا ويسألون الله الأيريهم مكروها في عزيز لديهم .

وفاة

إنما كان الفقيد سيف الدين محي الدين الحكيم احد موظفي وزارة الدفاع والبالغ من العمر نحو أمن ثلاثة وخمسين سنه يعمل على مكتبه إذ فاجأته المنية وتوفي في الحال وانا نتضرع الى الله تعالى ان يسكنه جنة الفردوس وان يلهم ذويه الصبر والسلوان

رياضة

الاتحاد ٣ — الثغر ٢

.. وكانت البداية في الساعة ١١ تماما وانه لأمر مؤسف حقا .. ان يظل الجمهور ينتظر .. متململا متأففا من هذا الاهمال الذي نراه كثيرا .. بل ودائما ما نلاحظه في حضور الحكم الى الميدان والادهى من هذا ان يظل الحكم ايضا يبحث عن مساعدين له ليبتدىء المباراة

ابتدأت من الأتحاد بهجوم منسق لطيف وفي الدقيقة ١١/٥ سنحت فرصة لكتالوج مرر الكرة فيها الى حمزة فاسكنها شبكة الاتحاد كأصابة اولى

وبعدها انفرد زهران اسود بهدف مكشوف أثر تجهيزة من محمدوه لكنه اضاعها — كعادته — الى جانب تضييع الكثير من الاصابات المتوافرة فرصها وعلى العموم فقد كان فاشلا في كل اطوار المباراة وانقذ حارس الثغر (الحبشي) بمهارة فائقة كرة مررها حفيظ لصالح العدني

أن هذا الحارس أنقذ فريقه من تهديفات بذل لها من فنه وقوة مراسه ما ابعد عن فريقه نتائج واية نتائج

وتوالى هجوم الأتحاد .. وكان الحارس (الحبشي) صخرة عاتية ترتطم عنده غزوات الأتحاديين وحملاتهم المتوالية المطردة

لكنه ارتكب خطأ غير مقصود عندما امسك بكرة وخطى بها ثلاث خطوات دون ان يضربها بالأرض فاحتسب الحكم لصالح الاتحاد (ضربة حرة غير مباشرة) لم يوفق عبد الحفيظ في تسديدها أورفعها

وانتهى الشوط الاول

وفي الثاني

بذل الاتحاد في بعض مراكز لاعبيه . فلعب حفيظ جناحا ايسر وزهران جناحا ايمن والعدني قلب هجوم ، كذلك الشأن في الثغر فلعب السر قلب هجوم وكتالوج جناح ايمن

وفي الساعة ٣٦—١١ أحرز الاتحاد اصابته الاولى سجلها صالح العدني من تمريرة رائعة من (جنجا) كما اضاع حفيظ كرة من محمدوه والمرمى مكشوف أمامه

ثم اشتد وطيس اللعب وبلغت ذروة من الحماس في شن الاتحاديين غزوات متوالية ضد مرمى الخصم فكان حارس الاخير لهم بالمرصاد ثم تحولت الكرة الى الوسط فارسلها عبدالوهاب دون قصد قبل خط ١٨ فاذا بها تغرق من مرمى الاتحاد فذهل لها حارسه الحجازي .. لأنه كان في غفلة عنها .. فكانت اصابة الثغر الثانية والأخيرة في الدقيقة ٤٨—١١ ..

وعند ما أخذ الوقت يقرب من النهاية انفرد حفيظ بالكرة وضربها بقدمه اليمنى لكن حارس الثغر أنقذها بمهارة عجيبة ..

ثم شن الاتحاد .. بثنائي « جنجا ومحمدوه » هجمات منظمة فاقت سابقاتها .. حتى أنالت الاتحاد اصابته الثانية في الساعة ٥٥—١١ سجلها محمدوه .

وبعد هذا التعادل .. عمل الفريقان على أحراز النصر .. ولكن كانت النتيجة للاتحاد بحيث سجل محمدوه اصابة الفوز الثالثة أثر تمريرة من جنجا .. وكانت المباراة قد أوفت على نهايتها ولم يكن هناك وقت كاف ليحاول فيه الثغر الحصول على التعادل ويتمكن فيه الاتحاد أيضاً من تعزيز انتصاره .

والمباراة في جملتها رائعة وجميلة دلت على معانيها السامية النبيلة .

ولا يفوتنا أن نذكر ان الحكم حسن الشابق كان ضعيفاً في تصرفاته وغالبية أحكامه عكسية .. كذلك كان رجلا الخط جربان والجنيد غير موفقين في ملاحظة حالات التسلل .. مما أفقد التعاون بينهم جميعاً ؟

« روبله »

الى مستأجري

وقف الشريف محمد مغامس

يعلن مستحقو وقف الشريف محمد مغامس الى عموم مستأجري الوقف المذكور ان يحضروا الى مكتب المستحقين الكائن بمحلة سوق الصغير بحوش العمري لعقد الاجارة معهم للعام الحالي وذلك ابتداء من تاريخ نشره وحتى نهاية ٥ ربيع الاول عام ٧٥هـ وسوف لا تعقد الايجارة مع من تأخر عن الحضور بعد هذه المدة المذكورة وللعموم جرى نشره .

بلاد زراعية للايجار

بلاد وقف الجزائري في نعمان من اعمال مكة كل من يرغب استئجارها يراجعني انا الناظر محمد علي مالكي بالشامية .

المحكمة الشرعية — بجدة

١ — انهى عبد الله بن حسين جميل بأن من الجاري في ملك والده حسين جميل كامل الحوش الذي رضا وبناء وبداخله مربعه والكائنة بالكندره المحدودة شرقا السكة النافذه وغربا انقاض حسين سكلوع وشمالا السكة النافذة وجنوبا انقاض سليمان قصاني وتمام الحد الرحبة الواقعة بين الحدود المذكورة وانقاض سليمان المذكور وتوفي والده عن ورثته وتنازل له جميع الورثة عن حصتهم في الدار المذكورة فاصبحت ملكا له بدون معارض ولا منازع فكل من له معارضة يتقدم بها خلال شهر .

٢ — انهى علي بكر خميس بأن من الجاري في ملك والده بكر خميس كامل المخابين الكائنين بجدة بمحلة اليمن المشتملين على مقعدين وتحت كل مقعد قبو ارضا وبناء المحدودين شرقا السكة النافذة وبها باب وغربا بيت عوض دومه وشمالا ملك والدة المذكور وجنوبا السكة النافذة الموصله الى بيت النواردمات وخلفها ارثا لورثته الشرعيين الذين هو من ضمنهم فكل من له معارضة يتقدم بها خلال شهر .

من بلدية جدة

بشأن الأراضي البيضاء

بناء على الامر الملكي العالي الصادر من مقام وزارة الداخلية الجليلة والمبلغ من سعادة قائمقام جدة برقم ٢٤٨ وتاريخ ٧٥/٢/١٣ تعلن دائرة بلدية جدة لكافة الجمهور ما يأتي .

كل من تعدى على ارض بيضاء بوضع يده يجري هدمها ويسجن صاحبها لمدة ستة اشهر مع تغريمه مبلغ خمسة آلاف ريال سعودي جزاء له فلا علان العموم بما ذكر اقتضى التبليغ .

معروض للايجار

١ — معروض الايجار كامل الدار الكبيرة الكائنة بالحلقة بمحلة السليمانية بجوار بيت السكاف فمن كان له رغبة فليراجع باكوير بدكانه بالحلقه باسفل الدار المذكورة .

٢ — دكاكين واجهة ومؤخر بالمخان المنشأ حديثا بالجودريه وقف آل الشيبي وكذلك ثلاثة دكاكين بسوق الملاه أمام عنفر الشرطه ودكانين وديوان بالشبيكه المراجعة بالصفا بدار الشيبي .

٣ — دكان للايجار بباب العمرة يشغله حسين جفري المراجعة لدى الشيخ سليمان عتيق بباب العمرة .

مباراة ممتعة

تقدمها ساحة اسلام بجرول بين اشبال الوحدة — اشبال الشبيبة السعودية في هذا اليوم — الخميس ٧٥/٢/١٨ وتباع التذاكر على شباك الملعب بسعر ريالين .

المحكمة الشرعية — بمكة

١ — تعلن للعموم ان احمد بن سعيد بن عبد الله بافادر العامودي تقدم اليها بطلبه اثبات تملكه لكامل الدار ارضا وبناء الكائنة بجرول بريع الكحل المشتملة على مساكن سفلية المحدودة شرقا السكة النافذة وغربا ملك عبود بن صالح وشاما السكة العمومية ويمنا ملك عبود بن صالح وطلب حجة استحكام بذلك فكل من له معارضة يتقدم الى المحكمة في مدة شهر .

٢ — تعلن للعموم ان احمد بن سعيد بن عبد الله بافادر العامودي تقدم اليها بطلبه اثبات تملكه لكامل الدار ارضا وبناء الكائنة بجرول بريع الكحل المشتملة على مساكن سفليه المحدودة شرقا ورثة عبد الرحيم محمد القماني وغربا السكة النافذة وشاما السكة النافذة ايضا ويمنا ايضاً السكة النافذة وطلب حجة استحكام بذلك فكل من له معارضة يتقدم الى المحكمة في مدة شهر .

٣ — تعلن للعموم ان محمد علي بن محمد خزندار تقدم اليها بطلبه اثبات تملكه لكامل الدار وحوشها الكائنة بالشهداء على يسار الذاهب الى العمرة المشتملة على قاعتين بمنافعها الشرعية المحدودة شرقا الشارع العام وغربا وشاما مسيل السيل ويمنا بالسكة النافذة وطلب حجة استحكام بذلك فكل من له معارضة يتقدم الى المحكمة في مدة شهر .

٤ — تعلن للعموم ان علي بن عبد الله الصبياني تقدم اليها بطلبه اثبات تملكه لكامل الدار ارضا وبناء الكائنة بالسليمانية بريع الحجون المشتملة على مساكن سفليه المحدودة شرقا السكة النافذه وبها الباب وغربا ملك احمد ابن حسن وتمام الحد منه ملك آمنه بنت علي وشاما ملك حسن بن عبد الله الصبياني ويمنا السكة النافذة وبها الباب وطلب حجة استحكام بذلك فكل من له معارضة يتقدم الى المحكمة في مدة شهر .

٥ — تعلن للعموم ان حسن بن عبد الله الصبياني تقدم اليها بطلبه اثبات تملكه لكامل الدار ارضا وبناء الكائنة بالسليمانية بريع الحجون المشتملة على مساكن سفليه المحدودة شرقا السكة النافذة وبها الباب وغربا ملك ناصر بن علي وتمام الحد منه ملك آمنه بنت علي اليماني وشاما الرحبة الواقعة ثمة ويمنا ملك علي بن عبد الله اليماني وطلب حجة استحكام بذلك فكل من له معارضة يتقدم الى المحكمة في مدة شهر .

٦ — تعلن للعموم ان عتيق بن ناهض الجهني تقدم اليها بطلبه اثبات تملكه لكامل الدار ارضا وبناء الكائنة بجرول بجبل ابي لهب المشتملة على مساكن سفلية المحدودة شرقا صالحه النعمانية وتمام الحد منه ورثة عبد الله الناقور وغربا السكة النافذة وبها الباب وشاما ملك حسن نور وتمام الحد محمد باعسيري الحضرمي ويمنا عطيه بن ناعم القماني وتمام الحد ملك محمد باعسيري الحضرمي وطلب حجه استحكام بذلك فكل من له معارضة يتقدم الى المحكمة في مدة شهر .

٧ — تعلن للعموم ان رباح بن حامد المصيري تقدم اليها بطلبه اثبات تملكه لكامل الدار ارضا وبناء الكائنة بجرول خلف بستان الشريف المشتملة على مساكن سفلية المحدودة شرقا احمد بن محمد بن علي وغربا السكة الغير نافذة وتمام الحد عليان النصيري وشاما ملك حامد النصيري ويمنا ملك محمد سعيد وطلب حجة استحكام بذلك فكل من له معارضة يتقدم الى المحكمة في مدة شهر .

٨ — تعلن للعموم ان حامد بن محمد المصيري تقدم اليها بطلبه اثبات تملكه لكامل الدار ارضا وبناء الكائنة بجرول خلف ستان الشريف المشتملة على مساكن سفليه المحدودة شرقا احمد بن السيد نور وتمام الحد عبد الله الصومالي وغربا ملك عمر العامودي وتمام الحد عوض بابهر وشاما السكة النافذة وبها الباب ويمنا رباح المصيري وتمام الحد السكة الغير النافذة وبها الباب وطلب حجه استحكام بذلك فكل من له معارضة يتقدم الى المحكمة في مدة شهر .

سيارة مركزي

تعلن وزارة المالية والاقتصاد الوطني (لشئون المواصلات) بانه سيجري بيع سيارة مركزي صغيره موديل ٥٢ مستعملة فعلى راغبي الشراء الحضور بمبنى وزارة المواصلات سابقا المجاور لمكتب وزارة المالية بشارع المطار وذلك بعد عصر يوم ١٣٧٥/٢/٢٢هـ الساعة العاشرة مساء .

دار للايجار

بالفلق دار كبيرة يؤجرها محمد منقل بباب ابراهيم بدار السيد علوي شطا .

لقد حصلت على الأفضل

ان كنت قد اشتريت

إكسايد

مهما كانت حاجتك الى البطاريات ... ما ... متواصلة أو قليلة ... فإن إكسايد تستجيب احتياجاتك بحيث يمكنك الاعتماد عليها ... انها تخدمك زمنا أطول وتحقق لك وفرا كبيرا في الاستهلاك

لجميع الخدمات الخفيفة والمتوسطة والثقيلة

انها البطاريات التي حازت ثقة الجميع منذ عام ١٩٩٩

الموزعون ابراهيم عبدالله الجفالي واخوانه بمكة

فروع في مكة والطائف والمدينة المنورة

حضرموت وعدن فى كتاب

استعمار وكفاح ..

لم أكد أقرأ الاعلانات عن ظهور مؤلفكم الجديد المسمى (استعمار وكفاح) حتى بادرت الى أخذ نسخة منه وأنا معتقد تماماً انى سأقرأ كتاباً تطمئن اليه نفسى ويرتاح اليه ضميرى كمهدى بمؤلفاتكم الاسلامية التى يلمس القارىء بين سطورها غيرتكم على الاسلام وحرصكم على أن تعم مبادئه السامية كافة أنحاء المعمورة ، لهذا ولأنى وأمثالى من القراء العاديين لم نعد نقرأ مع الأسف عن بعض القضايا العربية والهيئات الاسلامية الا كتابات تشوه الحقيقة وتطمس معالم الصدق وتصور لنا الواقع خيالا والخيال واقعاً .

ولم يخب رجائى ولم يخطىء ظنى فقد جاء كتابكم الآنف الذكر مثلجا للصدر فى بابه ، حريا بتقدير كل من قرأه ، جديراً أعجاب كل من اطلع عليه . وان ميزة الانصاف التى تحلى بها ، وعرضه للحركات العربية بمختلف أدوارها وشتى أقطارها عرضاً نزيهاً ترفع عن التعصب والتملق ولم يدنس بالهجم على أحد ولم يحاول النيل من شخصية ما ، الأمر الذى أكسبكم صفة المؤرخ الحق ان هذه الميزة الفريدة لمن أهم الدوافع التى حفزتنى على كتابة هذا اليكم .

وأخيراً تفضل خذني معك قليلا فى سماء جنوب الجزيرة العربية وثق بأننى عائد معك الى الحجاز وان كان لي فى حضرموت أهل وعشيرة كان حديثكم عن هذا الجنوب رغم كونه مختصراً حديثاً ممتعاً تستحقون عليه كل ثناء ولا شك ان ما ذكرتموه عن حضرموت والحضارم سيكون موضع تقدير واهتمام الكثيرين منهم حيث انكم عرضتم لنقطة حساسة هى شغلهم الشاغل وحديثهم الطاغى على مجالسهم وأنديتهم وهى استغراكم لتقاعسهم وتوانيهم عن العمل داخل بلادهم وعجبكم من أبناء هذا القطر الذين انتشروا فى نواحى المعمورة يجمعون الأموال ويعلمون ويتعلمون العربية ويبثون الاسلام ويتفوقون على أبناء كثير من مهاجرهم علماً ومالا وذكاء فى الوقت الذى عجزوا فيه عن العمل داخل بلادهم لانهاضها ورقيها.

وموضوع عيشة الحضرمى داخل بلاده ، وحياته بين وديانها الجبيبة وقفارها الجرداء واستغنائه عن الهجرة التى يتعرض فيها لشتى المصاعب وانواع المتاعب وتعويضه بالشتات المفروض عليه استقراراً ، هذا الشتات لدى قال عنه المرحوم الامام الحداد سابقاً :-

مشتتون بأطراف البلاد على
رغم الأنوف كما يهواه حساد

وعاد الشاعر الحضرمى الحديث الأستاذ البار فى قصيده وجهها الى سكرتير الدولة القعيطيه بحضرموت:

وكأنما هذى الحياة رواية
للحضرمى حتامها الزلزال

ان هذا الموضوع يا سيدى هو الحلم الجميل والأمل المنشود لكل حضرمى اللهم الا أولئك الأثرياء من الحضارم الذين عز عليهم أن يستغلوا ثرواتهم الطائلة فى صالح حضرموت وداخلها لأنانيتهم أو لخوفهم من عدم النجاح فى المشاريع التى يمكنهم القيام بها.. غير ان هذا الحلم الجميل والأمل المنشود يعترضه سؤال واحد ربما كان الرد عليه بالايجاب أشبه بعقبة كأداء من الصعب التغلب عليها هذا السؤال هو . - هل من الممكن للحضرمى أن يعيش فى حضرموت وهل البلاد الحضرمية قادرة على استيعاب بنيها وامدادهم بما يحتاجون اليه من أسباب المعيشة ؟ .. وفى الرد على هذا السؤال يختلف مفكروا الحضارم فمن قائلين لا يمكن أن نعلل أنفسنا ونتسبب فى ضياع أموالنا من أجل تحقيق شيء فى حكم المستحيل ويجب على الحضارم أن يفكروا ويعملوا من أجل الانضمام الى اليمن الأم حيث الرخاء وتوفر العيش ووجود الأرض الصالحة للانتاج وأصحاب هذا الرأى هم قلة والحمد لله ومن قائلين يجب أن نتجه الى التعليم والتزود بزاد المعرفة الحديثة ومن قائلين وهم أغلبية المفكرين ان رقى البلاد واسعادها متوقف على تضحيات أغنياء الحضارم فى الخارج فاذا كان هؤلاء مستعدين لتقديم ما يقرب من خمسين فى المائة من رؤوس أموالهم واستثمارها فى المشاريع الاصلاحية من زراعية وصناعية بحضرموت فان فى امكان الحضرمى أن يعيش داخل بلاده وفى امكان حضرموت أن تستوعب أبناءها ويرد أصحاب الرأى الأول على هؤلاء ويستشهدون بفشل شركة مينغ الزراعيـــة (١) بساحل حضرموت وفشل شركة دوعن بداخلها ولكن هؤلاء يعللون فشل هاتين الشركتين الزراعيتين بعدم وجود الخبراء الصالحين والآلات الحديثة المثمرة .. والواقع يا سيدى ان فقر حضرموت واتكالها فى كل مواردها على الخارج هو الذى يمنع الحضارم من العمل على انهاض بلادهم واسعادها وانقاذهـــا من أيدى الغاصبين فكم من أندية ثقافية فتحت واضطر أصحابها الى الهجرة فأقبلت ، وكم من جمعيات تأسست وأضطر منشئوها الى الهجرة فتعطلت وهكذا نجد تيار الهجرة هو العامل الكبير فى سبيل تعثر النهوض بحضرموت وفى عدن حيث يوجد نفر من شباب الحضارمة المستنيرين وحيث وجدوا المجـــال لرزقهم واستغلال مواهبهم تلقى حركة وطنية تساهم فى العمل من أجل مستقبل الجنوب العربى بأسره مشتركة مع شباب اليمن وعدن وسائر المحميات وقد لفت نظرى فى عرضكم للحديث عن عدن قولكم (فى عدن يبدى الاتحاديون نشـاطاً ملحوظاً وملفوظاً فى صحفهم ومجتمعـاتهم للعمل على نيل الحكم (الذاتى) فى نظام اتحادى مع حضرموت) والذى أفهمه ان فى عدن اتجاهين اثنين يغاير كل منهما الآخر على طول الخط ويمثل الاتجاه الأول الاتحاديون أما الاتجاه الثانى فيمثله هؤلاء الذاتيون الذين ينادون علناً وبدون استحياء بأن عدن للعدنيين وهل تدرى من هم العدنيون فى نظر هؤلاء انه يدخل فيهم يهود عدن وكلهم مهاجرون اليها وهنودكما الذين يعتزون بيوذيتهم وما شاكلهما وينادى هؤلاء للاستقلال بعدن ونيل الحكم (الذاتى) منفصلة عن بقية أجزاء الجنوب وهذا هو رأى حكومة عدن نفسها .

أما الاتحاديون الذين تمثلهم (رابطة أبناء الجنوب) فان رأيهم هو اعتبار الجنوب العربى كله جزءاً واحداً لا يتجزأ بما فيه اليمن وعدن وحضرموت وغيرها من المحميات وهذه الرابطة تضم نخبة الشباب الجنوبي الوطنى وتعمل بحكمة ومعرفة فى سبيل كشف الأباطيل الاستعمارية ودحض كل مناورة يقوم بها الذاتيون ويحاربون علناً تلك الفكرة التى تنادى بسلخ عـدن عن المحميات واعتبارها لقمة سائغة لأبناء أمم أجنبية ومعادية وبلاد تركب الأفيال بينما أبناء اليمن ولحج وحضرموت والمحميات يعتبرون أجانباً فيها .

والى هنا اكتفى بما كتب وأرجو أن تتأكدوا أن الباعث الاول لتقديم هذا اليكم انما هو الاعجاب بروحكم الاسلامية الوثابة وقد حدثتنى نفسى اكثر من مرة بعد أن قرأت لكم (دين ودولة) بالكتابة اليكم ولكن ظروفى لم تمكنى فمعذرة ياسيدى وتقبلوا أسمى عبارات التقدير والاعجاب والاكبار والسلام عليكم ورحمة الله وبركاته ؟

مكة - احمد على يافقيه

(١) مينغ هى عبارة عن صحراء واسعة مليئة بالأطيان وبها نهر يجرى ، وانشئت فيها شركة حضرمية للزراعة ففشلت ، ولكنها جربت فى العام الماضى زراعة القطن فيها فنجحت نجاحا باهراً .

ماركة الشوكة الأصليه
الطائف - خان القاضى
جبل - محمد على قطار
لمكاكين بأنواعها
الوكيل للمملكة العربية السعودية
حبيب الله كاشقرى واولاده
شارع المسعى - شارع ملائكة

شركة اسبراندسن للملاحة البحرية

INBRANDTSEN COMPANY INC.

١) تخفيض فى النـــولون
٢) ٢٠ يوما من نيويورك لجدة
٣) خدمة ممتـــــــــازة

يسر محل صديق ومحمد عطار وشركاهم باعتباره وكيلا عاما لشركة اسبراندسن للملاحة ان يعلن للجميع بأن شركة اسبراندسن حرصا منها على ارضاء زبائنها الكرام فقد قررت ان تكون المدة التى تستغرقها بواخرهم منذ قيامها من نيويورك الى جدة عشرين يوماً فقط بدلا من ثلاثين يوماً وذلك بالغائهم بعض الموانىء التى كانت الباخرة تمر عليها فيما سلف ورغم ان هذا الالغاء يكلفهم غاليا ولكن رغبتهم الشديدة لاكتساب رضاء تجار المملكة العربية السعودية جعلتهم يقررون ذلك لضمان السرعة فى الوصول .

فاذا نظرنا لهذا القرار نظرة اعتبار واضفنا اليه تخفيض اجور الشحن الذى تنفرد به هذه الشركة والخدمة الممتازة لوجدنا ان هذا دون شك ليعد تضحية كبرى مما يبرهن للعملاء الكرام مزيد اهتمام هذه الشركة بهم .

وعليه فانا نرجو من مواطنيـــنا الكرام ان يشعروا عملاءهم فى الخارج نحو مواصلة استمرار شحن بضائعهم على بواخر هذه الشركة .

تجاوب أدبى

صدى كتابة الاستاذ الرفاعى ..

اطلعت على مقال قيم للاستاذ عبد العزيز الرفاعى فى العدد الصادر بتاريخ ٤ / ٢ / ٧٥ هـ على صفحات جريدة البلاد السعودية تحت عنوان « الى المعلمين » ، والحق أن مقـال الاستاذ كان له أجمل الاثر فى نفسى فقد بعث فيها الرضا والاطمئنـان باسلوب أدبى جذاب ساحر صادر من أديب كريم مخلص حملنى على الكتابة حمـــلا ، لأقرر فى كثير من الاعجاب والتقدير ان الأستاذ من اولئك القلائل الذين يعنـون بالأدب ، والدين لهم المام تام بأسراره ومناهجه ، يستفزه ذلك الشعور الحساس والضمير الطيب النبيل ، الى استفزاز أقلام المعلمين بنفثات أقلامهم لبث الثقافة الفنية الحديثة العالية ، لأداء الواجب المفروض عليهم فى تعليم الشعب وتثقيف النشء والأخذ بيدهم الى افق جديد جذاب من آفاق الثقافة - ويتضمن ذلك المقال الرائع ، ان ذلك الواجب المفروض على المعلمين والمدرسين لا يكون أداؤه الا عن طريق الاذاعة والصحافة والمحاضرات العامة وكيف ذا ؟ ونظرة واحـدة الى المعركة العلمية والأدبية والثقافة الحديثة الفنية التى تدور رحاها اليوم بين ادباء الشوخ وأدباء الشباب تعطينا صـــورة صادقة على أن المعلمين والمدرسين قد أخذوا بيد النشء ونهضوا بهم الى المستوى الأدبى ، وتلك رسالاتهم تملى على الدنيا بسطور المجد وأهازيج الخلود - وها هو أدبنا الحديث يتبوأ مكانه بين آداب الأمم الراقية والشعوب الناهضة فى الأرض وهذه هى بدائعهم وروائعهم قد ملأت الدنيا فتنة وسحراً وجمالا ومع اعجابي لما كتبه الأستاذ أرجو أن يردف موضوعه بموضوع آخر يكون موجها الى الصحافة والاذاعة لتفسح كل منها صدرها لما يكتبه المعلمون لتشجيعهم على بث الثقافة بين الشعب وأن يتضمن الموضوع خطاباً موجها أيضا الى وزارة المعارف لتنشىء النوادى والقاعات اللازمة للمحاضرات العامة التى ألمع اليها الاستاذ فى مقاله ، وبذلك تكون الاجابة محققة لما جاء فى مقاله القيم ويكون الموضوع تاما فى شقيه وتتحقق رغبة مولانا صاحب الجلالة الملك المعظم فى نشر العلم وبثه فى انحاء الجزيرة العربية السعودية ورفع مستوى شعبه وامته - وليس بعزيز علينا أن ننال ما نصبو اليه فى ظل حضرة صاحب الجلالة الذى فاق الملوك والحكام فى كرمه واهتمامه وعنايته بالعلم فجاد بالقصور الملكية التى شكلت مدينتين للعلم والمعرفة فى هذا القطر المقدس ، وضرب للعالم أجمع المثل الأعلى فى النهـوض بالشعوب ، قاصداً بذلك كله وجه الله تعالى متمسكا بالدين الذى هو مصدر الالهام والطمأنينة للنفوس الحيرى التى تتساءل من قديم الزمان عن الحقائق الكلية والمثل العليـا مهما اختلفت رسله وكتبه وتعاليمه فهو يصدر من معين واحد سماوى كله خير وبركة ، والدين ينبـوع القوة والفضيلة والوازع لكل معانى الحياة من حق وجمال .

الشريف طاهر المغربى

اخطار
من أمانة العاصمة

بشأن حوانيت المسعى وباب السلام

انفاذاً للرغبة الملكية الكريمة القاضية بقفل شارع المسعى لمنع المرور منه . وبناء على صدور الموافقة السامية باعطاء الشاغلين لدكاكين المسعى وباب السلام الكبير والصغير مهلة لمدة شهر واحد تبتدىء من يوم الاثنين الموافق ١٥-٢-٧٥هـ وتنتهى بنهاية يوم ١٥ ربيع الأول عام ٣٧٥هـ .

فان الأمانة تخطر عموم الشاغلين لهذه الدكاكين بسرعة الاخلاء فى خلال هذه المدة والا فستكون الحكومة مضطرة الى اتخـــاذ الاجراءات اللازمة نحو اخـلاء الدكاكين .

ولاعلام الجميع بذلك جرى نشره

معارض للايجار

نعلن للجمهور بان لدينا معارض بجدة للايجار مجهزة بدواليب على احدث طراز وفيها كهرباء وانوار فلوريسنك وفى موقع ممتاز جداً فكل من له رغبة فى ذلك نرجو ان يراجع احد الموظفين بشارع الامير فيصل بجدة

عيادة امراض العيون
بمستشفى الدكتور خالد ادريس بجدة

يسر ادارة المستشفى ان تعلن ان العيادة الخاصة بامراض العيون قد جهزت باحدث الآلات للفحص الشامل ولعلاج الامراض المزمنة بالاشعة البنفسجية والحرارية وان

الدكتور امين المغربى

الاخصائى فى امراض العيون وجراحتها من جامعات مصر وانجلترا والمدرس بكلية الطب المصرية سابقا القائم على هذه العيادة قد استقر نهائيا بعدان صرح له بالأقامة ومزاولة المهنة فى المملكة العربية السعودية وهو يستقبل مرضاه فى مواعيد العمل فى المستشفى

نداء الى الشباب السعودى

هل أنت من حملة الكفاءة أو ما يعادلها ؟

اذا كنت كذلك فتقدم بطلبك الآن الى مديرية سلاح الطيران الملكى السعودى بجدة فقد يسر نا لك السبيل لدراسة الطيران بكلية الطيران الحربى بمصر فان وطنك فى حاجة الى خمسين طالبا على ان يكونوا لائقين طبيا فهلموا ايها الشباب ولا تدعوا الفرصة تفوت.

لطلبة المدارس الثانوية
ولهواة التصوير الفوتوغرافى وهندسة الراديو

اذا اردت ان توقظ ملكة الاختراع وتنمى القدرة على صنع الأشياء باليد ولمعرفة المعلومات المفيدة فى أوقات الفراغ ففى استطاعتك مشاهدة المجموعات العلمية الآتية :-

١ - مجموعة الكهرباء التى ترشدك لصنع جرس كهربائى . وخلافه من المولدات الكهربائية

٢ - مجموعة الكيمياء التى تجعلك تقوم بنفسك بإجراء العمليات الكيماوية لمعرفة طبيعة تركيب مختلف المواد .

٣ - مجموعة الراديو التى توصلك الى تركيب جهاز الراديو بصمام يستقبل المحطات البعيدة .

٤ - مجموعة التصوير الفوتوغرافى التى تمكنك من صنع آلة فوتوغرافية صالحة لالتقاط صور تحمضها وتطبعها بنفسك فى حجرة مظلمة تهيئها بنفسك .

٥ - مجموعة الخبير الفنى الذى تدار آلاته بالهواء والماء والبخار ويمكنك ان تصنع آلة بخارية قادرة على تحريك نفسها على المنضدة .

وجميع هـــذه المجموعات العلمية مزودة بكتب ارشادية وافية فبادر بشراء ماتحتاجه من الوكيل العام بالمملكة العربية السعودية

محلات ملائكة بشارع المدعى بمكة

مظاهر تطور الصناعة السعودية فى معرض دمشق الدولى

تنشر فى هذا العدد ريبورتاجاً مصوراً عن الصناعات السعودية فى معرض دمشق الدولى كما وافانا بها مندوب جريدة البلاد السعودية فى المعرض الأستاذ عبد العزيز ساب وسننشرها فى عدد يوم الاثنين القادم بريبورتاج آخر فى احدى عشر صورة مختارة عن معروضات المحال التجارية والشركات السعودية الخاصة وسنتبع ذلك فى الأسابيع القادمة ببعض مظاهر الحياة السعودية فى سوريا ولبنان .

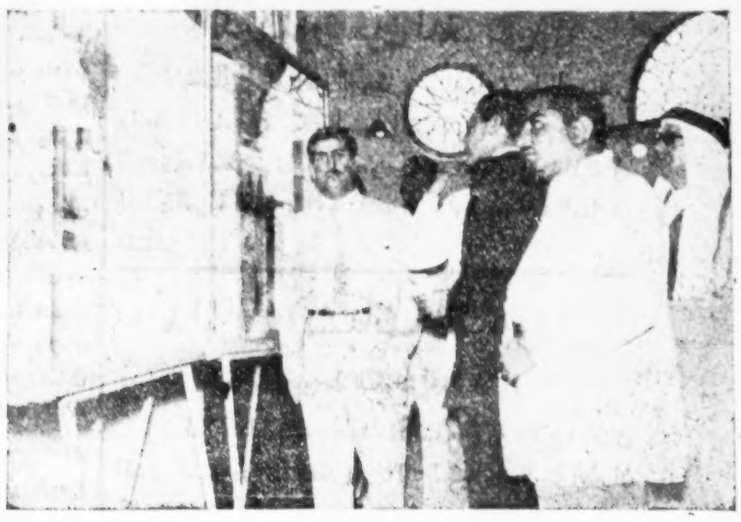

صاحب السمو الأمير فواز والأمير ماجد يستعرضان بعض معروضات شركة الزيت العربية الأمريكية (ارامكو) بالجناح السعودى

سمو الأمير فواز يستعرض معروضات وزارة الدفاع بالجناح السعودى

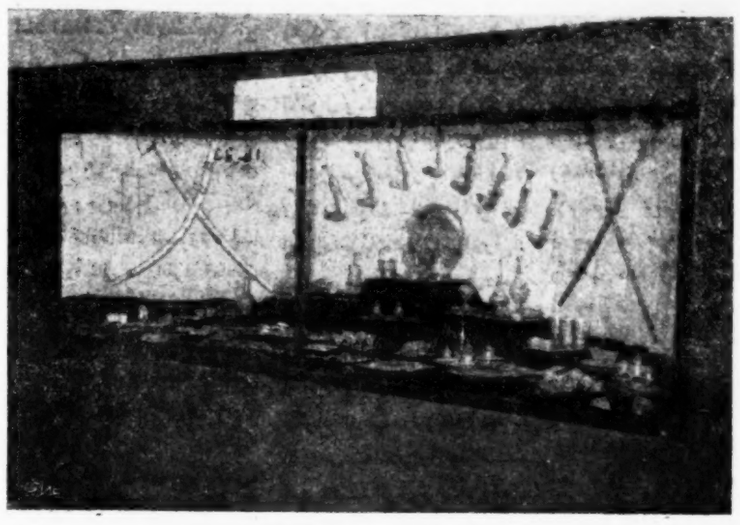

صياغات السيوف والخناجر وبعض القطع الفضية التى لها مركز مرموق فى انحاء العالم وهى من المصنوعات المحلية بالجناح السعودى

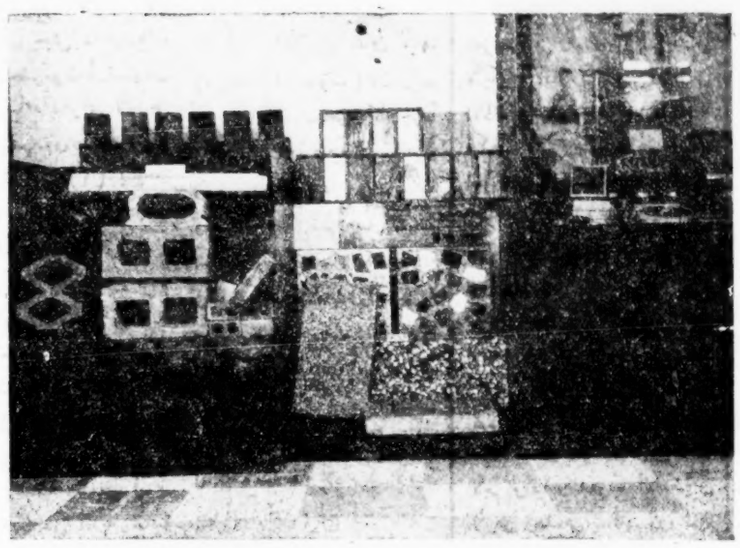

القسم الخاص بمعروضات الرخام الطبيعى الذى تخرجه مصانع بن لادن وكذا المزايكو بالجناح السعودى

بعض الخامات المعدنية من حديد ونحاس ورصاص وحلافه بالجناح السعودى

بعض المصنوعات القروية بالجناح السعودى

المحكمة الشرعية بالطائف

١ ـ تعلن للعموم ان محمد بن على غزاوى تقدم اليها بطلب اخراج حجة استحكام لكامل انقاض الدار الكائنة بالمحلة الشرقية بجبل النازم القائمة على الارض الممنوحة المشتملة على ثلاث طبقات المحدوده شرقا السيل السالك وبه باب الدار وغربا ملك مكى منشاوى وشمالا ملك عبده غزاوى وجنوبا ملك السيد عبد اللبين البخارى والمذروعة من الشرق الى الغرب مما يلى الجنوب ستة عشر مترا واربعين سنتيا ومن الشرق الى الغرب مما يلى الشمال ستة عشر مترا واربعين سنتيا ومن الشمال الى الجنوب مما يلى الشرق ستة عشر مترا وخمسين سنتيا ومن الشمال الى الجنوب مما يلى الغرب ستة عشر مترا وخمسين سنتيا فكل من له معارضة فى ذلك عليه مراجعة المحكمة المذكورة فى ظرف شهر .

٢ ـ تعلن للعموم ان السيد عارف بن صلاح الدين انهى اليها قائلا بان الحوش الكائن بمحلة الشرقية القائم على الارض الممنوحه شرقا بيت محمود جان وغربا الشارع العام وشمالا الحاج تمسور بخارى ويمنا يملك محمود بخارى المذروع من الشرق الى الغرب مما يلى الشام واليمن سبعة امتار وخمسون سنتيا ومن الشام الى اليمن مما يلى الشرق والغرب خمسة امتار وثلاثين سنتيا وان ذلك فى ملكه وتحت تصرفه بناء بماله ليس فيه معارض ولا منازع وطلب التحقق من ذلك واعطائه مستندا شرعيا فكل من له معارضة فى الحدود المذكور عليه مراجعة المحكمة المشار اليها فى خلال شهر .

٣ ـ تعلن للعموم ان مخدوم بن امين جان انهى اليها ان من الجارى فى ملكه وتحت تصرفه كامل انقاض الدار الكائنه بالشرقية بالطائف على الارض الممنوحة له والمحدودة من جهات اربع بالشارع العام وحيث طلب لها حجة استحكام فكل من له معارضه فى ذلك عليه مراجعة المحكمة المشار اليها فى خلال شهر .

ماء كلونيا ياكسا

لازالة الشعر

سهلة الاستعمال طيبة سريعة المفعول صنعت فى باريس بمعامل ادوية

(ياكسا) تباع فى كل مكان وتطلب من وكيلها

حسين بكرى قزاز

باب الزيادة ـ بمكة

مناقصات كبرى بوزارة الدفاع والطيران

تعلن وزارة الدفاع والطيران عن أربع مناقصات كبرى المناقصة الاولى : مناقصة المطبوعات يكتب على الظرف المقدم فيها (مناقصة المطبوعات) وتفتح ظروفها يوم ١٣/٣/١٣٧٥ المناقصة الثانية . مناقصة النثريات يكتب على الظرف المقدم فيها (مناقصة النثريات) وتفتح ظروفها يوم ١٥ ٣ ١٣٧٥ . المناقصة الثالثة : مناقصة التجهيزات يكتب على الظرف المقدم فيها (مناقصة التجهيزات) وتفتح ظروفها يوم ١٧/٣/ ١٣٧٥ : المناقصة الرابعة لوازم مستودع المحروقات يكتب على الظرف المقدم فيها (مناقصة لوازم مستودع المحروقات) وتفتح ظروفها يوم ١٩/٣/ ١٣٧٥ وقد طبعت نسخ خاصة لكل مناقصة من تلك المناقصات وعلى الراغبين فى تقديم العطآت مراجعة وزارة الدفاع والطيران مديرية الامدادات والتموين . لأخذ النسخ المطبوعة المدون فيها كل مناقصة من تلك المناقصات بايضاح وذلك على الشروط الآتية :

١ ـ كل مناقصة من هذه المناقصات الأربع مستقلة عن المناقصة الأخرى ويجب على كل مناقص أن يبين سعر (الوحدة أى كل قلم) وموضحا ايضا المجموع العام لكل مناقصة .

٢ ـ يرفق بكل عطاء مقدار ٢ ٪ من قيمة العطاء كتأمين وشرط لقبول عطائه

٣ ـ تتعهد وزارة الدفاع والطيران لمن يرسو عليه احدى هذه المناقصات اوجميعها بتسليمه ثلث المبلغ مقدما مقابل ضمان يعادله والثلث الثانى عند توريد نصف الكمية والثلث الثالث عند نهاية توريد جميع الكميات .

٤ ـ جميع النقل والرسوم الجمركية والعوائد الأخرى على المتعهد وليس لوزارة الدفاع اى التزام وتسلم جميع الاغراض الى مستودعات الجيش السعودى بالطائف والدمام .

٥ ـ تقدم المناقصة على اساس العينات التى تقدمها وزارة الدفاع والطيران وليس حسب العينات التى يقوم بتوريدها المتعهدون .

٦ ـ يتعهد من يرسو عليه العطاء أن يقوم بتوريد مارست عليه من الأشياء فى غضون ثلاثة شهور من تاريخ تسلمه للقسط الأول وفى حالة الأخلال بمدة التوريد فأن وزارة الدفاع لها الحق فى فرض غرامة تقدر بعشرين فى المائه من ثمن المتأخر توريده وذلك مقابل التعطيل

٧ ـ كل من يقدم عطاءه على غير هذه الشروط يستبعد من المناقصة ولوزارة الدفاع الحق فى ابعاد الاشخاص الذين ثبت عدم ايفائهم بالتزاماتهم سواء كان ذلك بالنسبة لوزارة الدفاع او بالنسبة للالتزامات مع الوزارات الأخرى وللمتقدمين الحق فى حضور فتح مظاريف كل مناقصة .

تمديد أجل تقديم عطاءات

المكيفات والتلفونات المطلوبة لمستشفى الرياض

تعلن وزارة الصحة بانها قد اعتمدت تمديد اجل تقديم عطاءات المكيفات والتلفونات المطلوبة لمستشفى الرياض لمدة اسبوعين آخرين اعتبارا من ٢١ صفر ٧٥ حتى اول يوم ١٣٧٥/٣/٦ بناء على رغبة بعض المناقصين علما بان المطلوب ٥٠ آلة تلفون اتوماتيكى، ٣٥٠ يدوى كما هو منصوص عنه بالاتفاقية .

من وزارة التجارة لعموم التجار

بشأن عناوينهم التجارية

تعلن وزارة التجارة للعموم أن من استعمل كلمة (اولاده اواخوانه) فى عنوانه التجارى يعتبر شركة ويسرى عليه حكم نظام تسجيل الشركات ويجب عليه تسجيل شركته لدى قسم الشركات فى وزارة التجارة فى خلال مدة خمسة اشهر من تاريخه واذالم يسجل شركته خلال المدة المذكورة يجب عليه رفع كلمة اولاده اواخوانه ويسرى عليه اعتبار كونه مفردا وسيقوم قسم الشركات بالتعاون مع مراقبى هذه الوزارة بالتحرى والتفتيش الدقيق فى سبيل تنفيذه فللاحاطة بذلك جرى نشره .

من التوكيلات الدولية المحدودة بجدة

لمشايخ وحجاج الملايو

تعلن شركة التوكيلات الدولية المحدودة بجدة بان الباخرة يوريتس يتوقع وصولها الى جدة ان شاءالله فى حوالى منتصف شهر ديسمبر ١٩٥٥ الموافق نهاية شهر ربيع الثانى ١٣٧٥ لاخذ عدد ٣٠٠ شخص فقط على الاكثر من حجاج الملايو المقيمين فعلى جميع هؤلاء الحجاج ومشايخهم والذين لم يسجلوا اسماءهم حتى الآن ان يتصلوا حالا بشيخ مشايخ الجاوه او نقيب وكلاء الجاوه لحجز اماكن لهم مع ملاحظة ان الحجز سيقفل بعد عشرة ايام على الاكثر قبل وصول الباخرة

مواعيد طائرات الخطوط الجوية اللبنانية

تعلن شركة الخطوط الجوية اللبنانية عن تعديل مواعيد سفر طائراتها بين جدة وبيروت .

المواعيد الجديدة

تصل الطائرة فى الساعة الثانية عشر من صباح كل يوم اثنين وجمعة وتعود لبيروت فى الساعة الواحدة صباحا من الايام نفسها

الوكيل العام

حسين العوينى وشركاه

غرف نوم حديثة

وصلتنا الدفعة الحديثة من غرف النوم المصنوعة فى اوربا من خشب الجوز ـ رمز القوة والفخامة والذوق باسعار مغرية شاهد عرضها بمكتب محمد نور جمجوم واخوانه بجدة

للبيع

اداوات سيارات قديمة وكفرات ولساتك ودراجات قديمة

تعلن وزارة المالية والاقتصاد الوطنى، شئون المواصلات، بانه سيجرى بيع ادوات سيارات قديمة وكفرات ولساتك ودراجات قديمة فعلى الراغبين الحضور بمقر شئون المواصلات بجدة المجاور لبناية الكرنتينة وذلك صباح يوم الاثنين الموافق ١٣٧٥/٢/٢٤هـ الساعة الخامسة